



**GENERELLER ENTWÄSSERUNGSPLAN
VERBANDS - GEP (VGEP)**

**VERSICKERUNGSKARTE 1:5000
DER GEMEINDE TRIESENBERG
(Malbun)**

	Version	Datum	Bearbeitet	Kontrolliert	Visum
<input type="checkbox"/> Planungsstudie	0	Apr. 2007	NOJ		
<input type="checkbox"/> Vorprojekt	1				
<input type="checkbox"/> Bau- und Genehmigungsprojekt	2				
<input type="checkbox"/> Detailprojekt	3				
<input type="checkbox"/> Ausführungsplan	4				
<input checked="" type="checkbox"/> Generelle Planung					

Mst. 1:5000 Format: 84 / 29.7 0.25 m2

Auftrag Nr. / Plan Nr. Ingenieurgemeinschaft: ► = Dokumentverfasser

► A.28.5 / F3.4-3.3 Ingenieurbüro Frommelt AG ► FL-9490 Vaduz
Tel. +423 239 11 11
Fax +423 232 12 57
info@ingeo.li

► 3.01.0372 Ingenieurbüro Hanno Konrad Anstalt ► FL-9494 Schaan
Tel. +423 237 60 10
Fax +423 237 60 11
info@konrad.li

► 2001-96 Sprenger & Steiner Anstalt ► FL-9495 Triesen
Tel. +423 399 49 00
Fax +423 399 49 01
spst.trie@lie-net.li

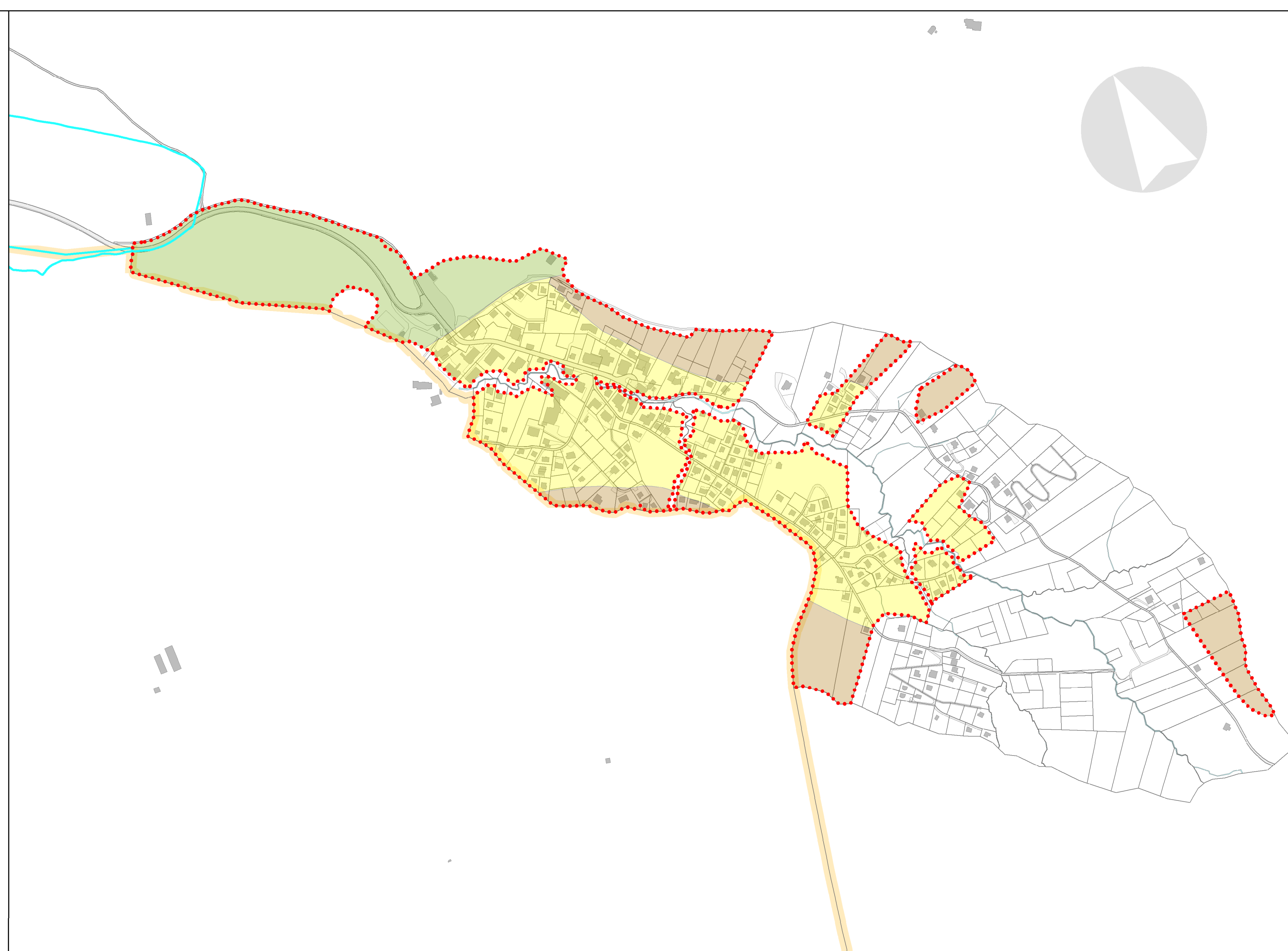

LEGENDE

Versickerungsmöglichkeiten

- Versickerungsmöglichkeiten gut
- Versickerungsmöglichkeiten mässig gut
- Versickerungsmöglichkeiten schlecht
- Versickerungsmöglichkeiten sehr schlecht
- Bauzonenperimeter

Flurabstand des höchsten Grundwasserspiegels

- weniger als 3 m Wahl der Versickerungsanlage eingeschränkt

Qualitativer Grundwasserschutz

- Schutzzone S1 und S2 "Fassungsbereich" und "engere Schutzzone"
Versickerungsanlagen verboten
- Schutzzone S3 "weitere Schutzzone"
Wahl der Versickerungsanlage eingeschränkt
- Grundwasserschutzareal
- Grundwasserschutzgebiet Wahl der Versickerungsanlage eingeschränkt
- Industrie- und Gewerbezone

Objekte

- Grundwasserfassung
- Quelfassung