



Bekanntmachung

Flächengleicher Tausch zwischen den Grundstücken Nr. 1483, 1536 und 1484, für Strassenkorrektur "Sennwisstrasse"

Im Zusammenhang mit dem Ausbau der Bergstrasse wurde für das Gebiet Sennwis ein Landerwerbs-Gesamtkonzept ausgearbeitet. Neben den Landerwerben vom Land Liechtenstein, betreffend die Bergstrasse, sieht das Konzept auch den Erwerb von Auslösungsflächen bei der Sennwisstrasse durch die Gemeinde Triesenberg vor.

In seiner Sitzung vom 6. Februar 2024 hat der Gemeinderat dem flächengleichen Tausch zwischen den Grundstücken Nr. 1483, 1536 und dem Grundstück Nr. 1484 zugestimmt.

Dazu tauscht und übergibt die Gemeinde das Grundstück Nr. 1484, mit 31 m² an die Eigentümer der Grundstücke Nr. 1483 und 1536. Im Gegenzug erhält die Gemeinde vom Grundstück Nr. 1483 eine Teilfläche von 4 m² und vom Grundstück Nr. 1536 eine Teilfläche von 27 m². Gemäss Mutationsplan Nr. 3124. Die Tauschflächen werden als gleichwertig angenommen und es erfolgt keine Ausgleichzahlung.

Der Gemeinderatsbeschluss wird hiermit gemäss Art. 41 des Gemeindegesetzes, LGBl. 1996/76, öffentlich kundgemacht. Ein Referendumsbegehren ist spätestens 14 Tage nach Kundmachung des Beschlusses beim Gemeindevorsteher anzumelden (24. Februar 2024). Die Frist zur Einreichung der erforderlichen Unterschriften beträgt 1 Monat ab heutiger Kundmachung des Beschlusses (9. März 2024).

Diese Kundmachung nimmt Rücksicht auf das Datenschutzgesetz vom 14. März 2002, LGBl. 2002 Nr. 55, sowie das Informationsgesetz vom 19. Mai 1999, LGBl. 1999 Nr. 159.

Triesenberg, 9. Februar 2024

Gemeindevorsteherung

Christoph Beck, Vorsteher



Grenzänderung zwischen den Grundstücken 1483, 1490
und 1536 Triesenberg, Sennwis

1:500

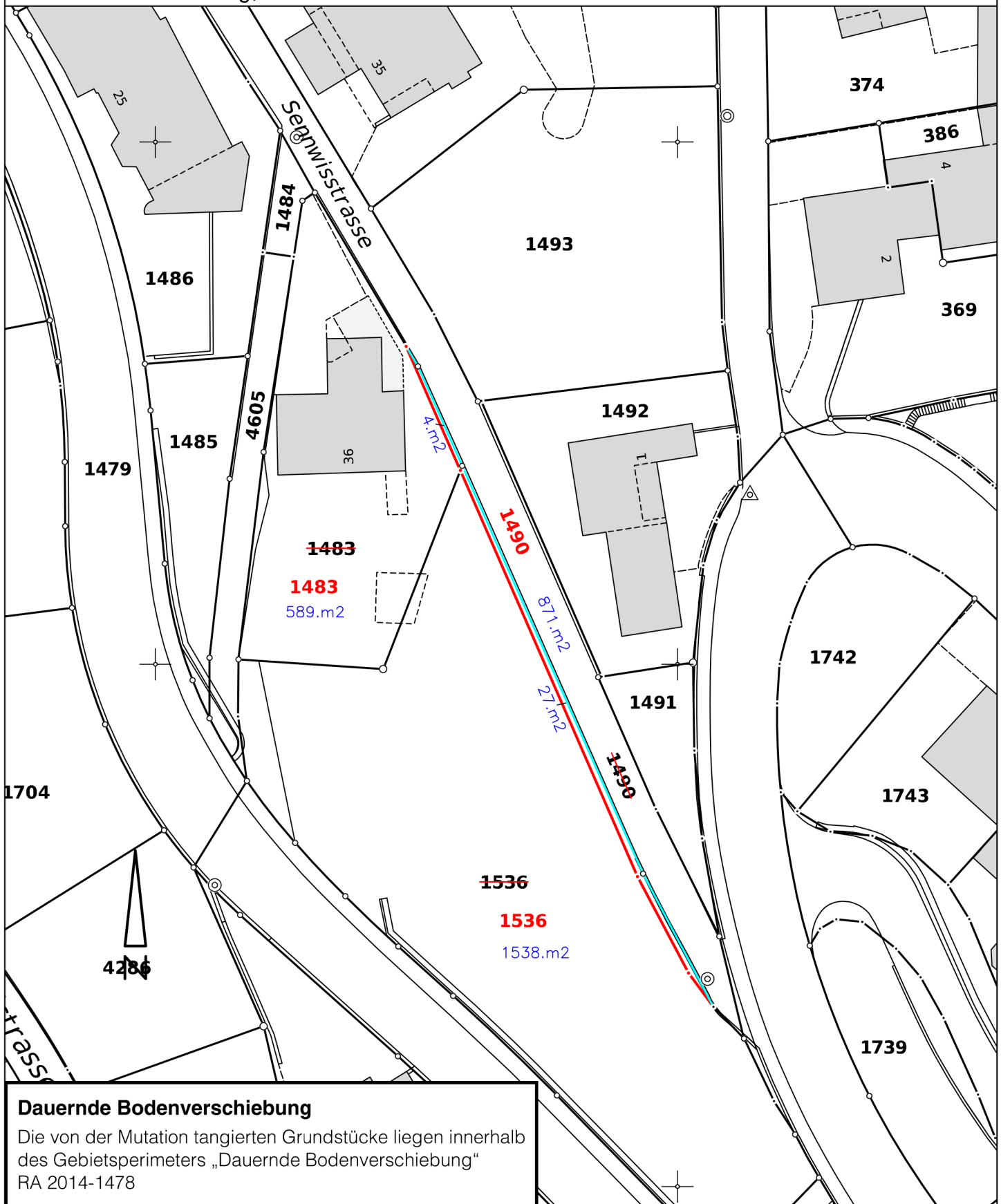

Erstellung Mutation Vaduz, 23.01.2024 GAM Nachführungsgeometer _____

Bearbeitung Grundbuch Vaduz, _____ Amt für Justiz, Grundbuch _____

Eintrag Amtliche Vermessung Vaduz, _____ Nachführungsgeometer _____

c/o INGENIEURBÜRO FROMMELT AG, Landstrasse 31, 9490 Vaduz Tel. +423 239 11 11 / info@ibf.li